

ภาพถ่ายแสดงการปฏิบัติตามมาตรการฯ ของโครงการ เพลส 168 วุฒากาศ (PLACE 168 WUTTHAKAT)

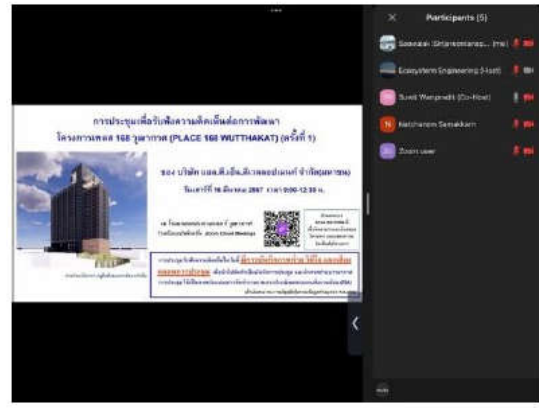

ภาพที่ 1 กิจกรรมการมีส่วนร่วมของชุมชนต่อการพัฒนาโครงการ

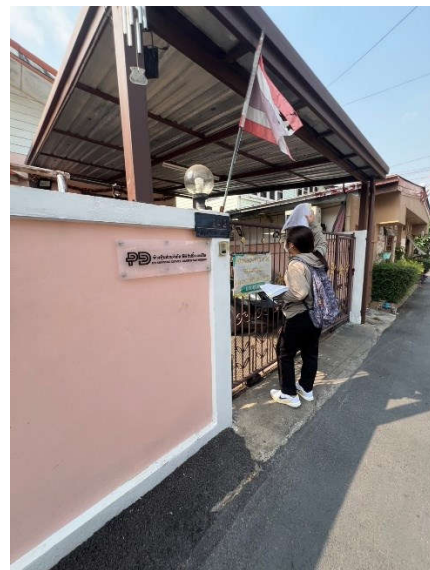

ภาพที่ 2 ตัวแทนโครงการเข้าไปประชาสัมพันธ์แผนงานก่อนดำเนินการก่อสร้างโครงการ



ภาพที่ 3 การจัดประชุมร่วมกันระหว่างผู้รับเหมาและผู้ที่เกี่ยวข้อง

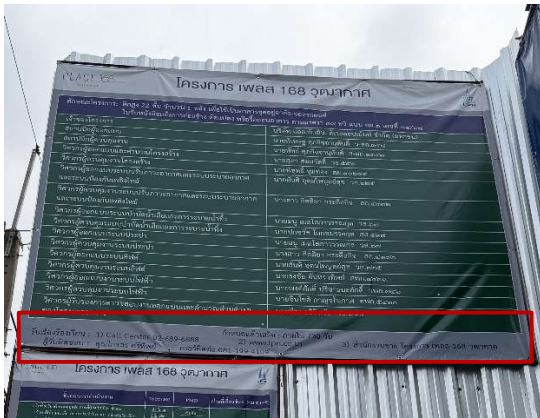

ภาพที่ 4 ช่องทางรับเรื่องร้องทุกข์



ภาพที่ 5 การกำกับดูแลการปฏิบัติงานของผู้รับเหมาก่อสร้าง



ภาพที่ 6 บริษัท ทีเอ็นพี เอ็นไวรอนเม้นท์ จำกัด เข้าติดตามตรวจสอบการปฏิบัติตามมาตรการฯ

	
<p>ภาพที่ 7 รั้ว Metal Sheet ด้านหน้าโครงการ และติดตั้งรั้ว ผ้าใบโดยรอบบริเวณพื้นที่โครงการ</p>	<p>ภาพที่ 8 ตำแหน่งห้องน้ำห่างจากข้างเคียง</p>
	
<p>ภาพที่ 9 ทางเข้า-ออก พื้นที่โครงการ</p>	<p>ภาพที่ 10 พื้นที่จอดรถภายในโครงการ</p>
	
<p>ภาพที่ 11 กล้อง CCTV พื้นที่โครงการ</p>	<p>ภาพที่ 12 ไฟฟ้าส่องสว่างของโครงการ</p>

	
<p>ภาพที่ 13 โม่สายเคเบิลสำหรับงานเสาเข็ม</p>	<p>ภาพที่ 14 โครงการ ณ วันที่ 14 พฤษภาคม 2568</p>
	
<p>ภาพที่ 15 การทำงานเสาเข็มอาคาร โดยใช้เสาเข็มเจาะ</p>	<p>ภาพที่ 16 ทีมวิศวกรประจำโครงการ</p>
	
<p>ภาพที่ 17 ทีมวิศวกรเข้าพบผู้พักอาศัยโดยรอบโครงการ</p>	<p>ภาพที่ 18 ป้ายกำหนดเวลาทำงาน</p>



ภาพที่ 19 การปิดคลุมรถบรรทุกด้วยผ้าใบทึบ



ภาพที่ 20 คนงานคอยทำความสะอาดรถบรรทุก



ภาพที่ 21 สเปรย์ละอองน้ำบริเวณแนวรั้วของโครงการ

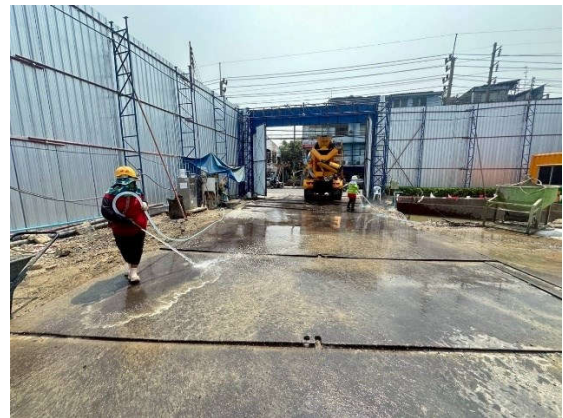

ภาพที่ 22 คนงานคอยทำความสะอาดบริเวณพื้นที่ก่อสร้าง



ภาพที่ 23 ติดตั้งเครื่องตรวจวัดคุณภาพอากาศ



ภาพที่ 24 เครื่องเตือนฝุ่นละอองขนาดไม่เกิน 2.5 ไมครอน (PM2.5) แบบ Real Time



ภาพที่ 25 พื้นที่สำหรับล้างล้อรถบรรทุก

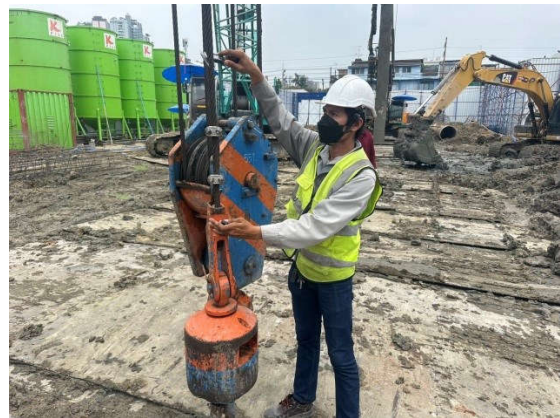
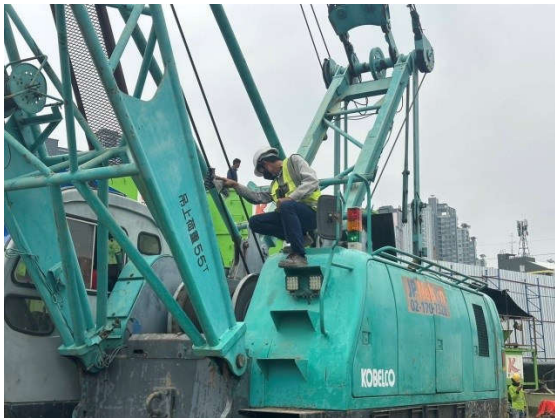

ภาพที่ 26 ตรวจเช็คสภาพและดูแลรักษาเครื่องมือ เครื่องจักร

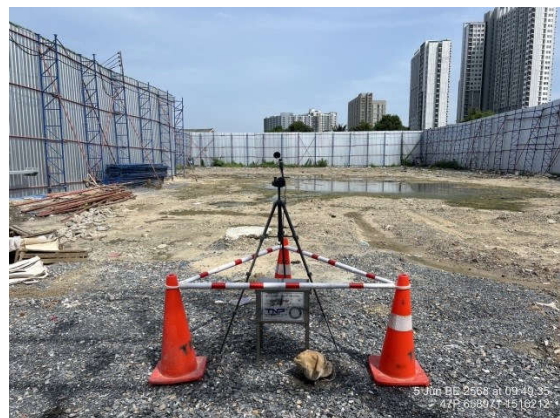
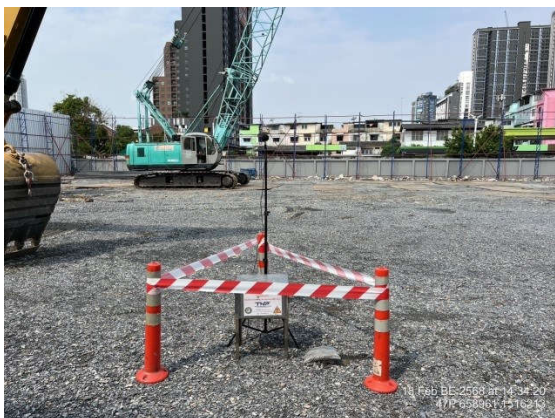

ภาพที่ 27 ติดตั้งเครื่องตรวจวัดระดับเสียง

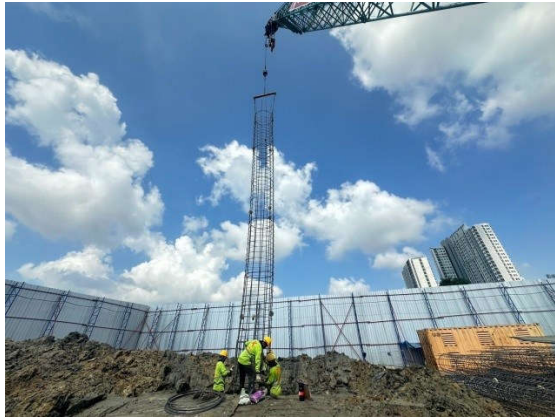

ภาพที่ 28 การขนย้ายวัสดุขนาดใหญ่



ภาพที่ 29 ติดตั้งเครื่องตรวจวัดระดับความสั่นสะเทือน



ภาพที่ 30 ถังบำบัดน้ำเสียสำหรับห้องน้ำ



ภาพที่ 31 บ่อกักตะกอนน้ำเสียจากการล้างล้อรถ



ภาพที่ 32 ถังสำรองน้ำใช้ทั่วไป



ภาพที่ 33 ห้องน้ำสำหรับคนงาน



ภาพที่ 34 เก็บตัวอย่างเพื่อนำไปวิเคราะห์คุณภาพน้ำ

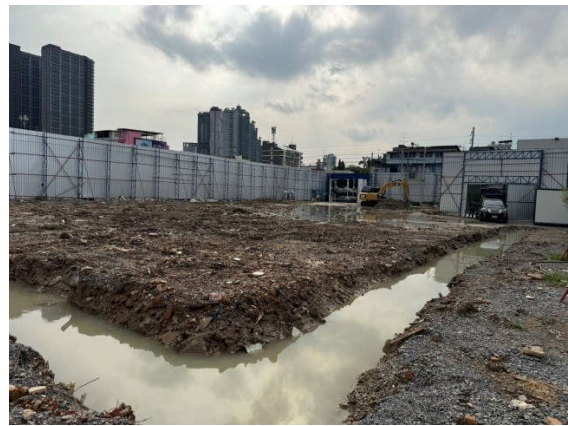

ภาพที่ 35 รางระบายน้ำภายในพื้นที่โครงการ

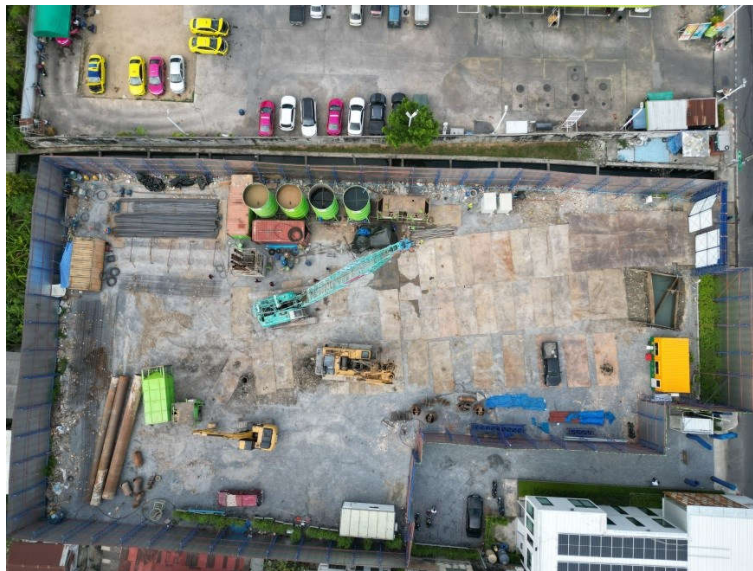

ภาพที่ 36 จัดพื้นที่เก็บกองวัสดุอย่างเป็นสัดส่วน



ภาพที่ 37 หม้อแปลงไฟฟ้าของโครงการ

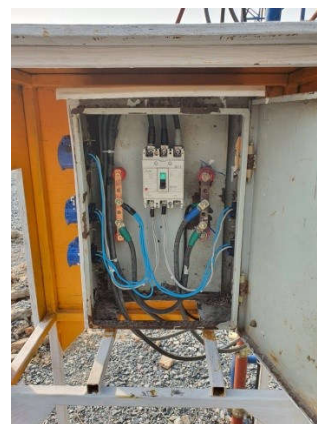

ภาพที่ 38 อุปกรณ์จ่ายไฟภายในพื้นที่โครงการ



ภาพที่ 39 ป้ายบริเวณด้านหน้าโครงการ



ภาพที่ 40 สัญญาณจราจร ไฟเตือน ไฟกระพริบบริเวณ
ด้านหน้าโครงการ



ภาพที่ 41 ป้ายระบุชื่อ ที่อยู่ ผู้รับผิดชอบ บริเวณด้านข้างรถ

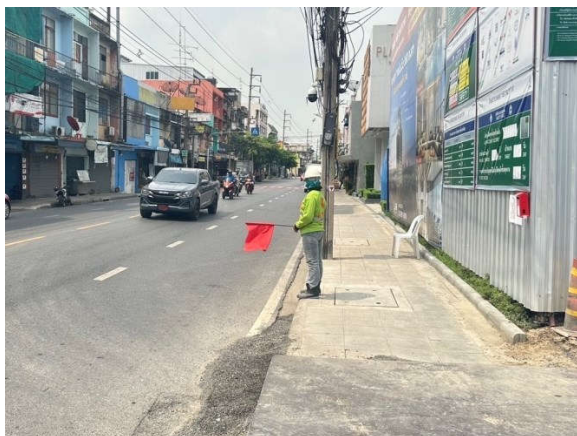

ภาพที่ 42 เจ้าหน้าที่คอยอำนวยความสะดวกให้กับรถที่
เข้า-ออกโครงการ



ภาพที่ 43 เสื้อแถบสะท้อนแสง สำหรับเจ้าหน้าที่อำนวยความสะดวกด้านจราจร



ภาพที่ 44 ป้ายกฎระเบียบในการทำงาน

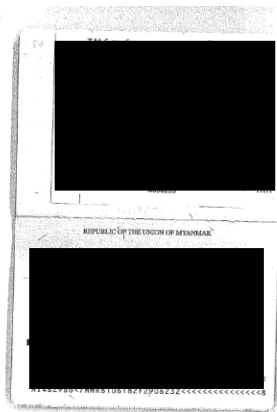

ภาพที่ 45 เอกสารขึ้นทะเบียนแรงงาน

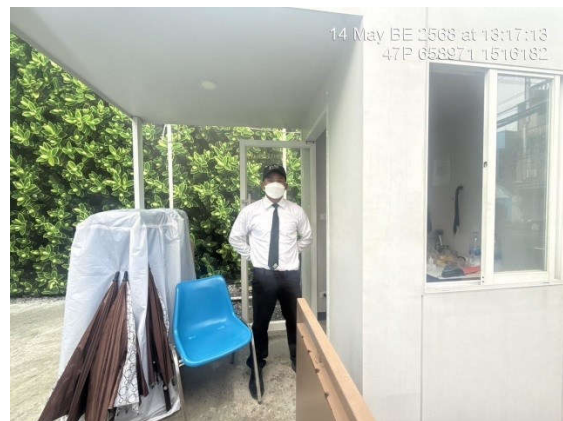

ภาพที่ 46 เจ้าหน้าที่รักษาความปลอดภัย



ภาพที่ 47 เครื่องบันทึกการเข้างานของคนงาน

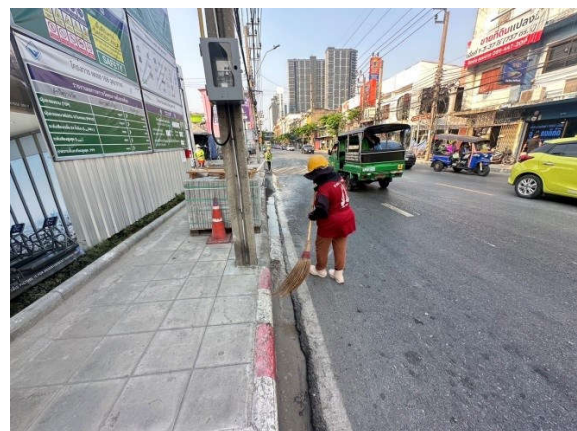

ภาพที่ 48 คนงานดูแลความสะอาดบริเวณด้านหน้าโครงการ



ภาพที่ 49 ติดคลุมรั้ว Metal Sheet ด้านหน้าโครงการ